«ПЕШНИҲОД МЕНАМОЯМ»
Ректори Донишгоҳи технологии Тоҷикистон
_____ Раҳмонзода З.Ф.
«01» июли 2024

«ТАСДИҚ МЕКУНАМ»
Вазири саноат ва технологияҳои нави Ҷумҳурии Тоҷикистон
_____ Шералӣ Кабир
«26» июли 2024
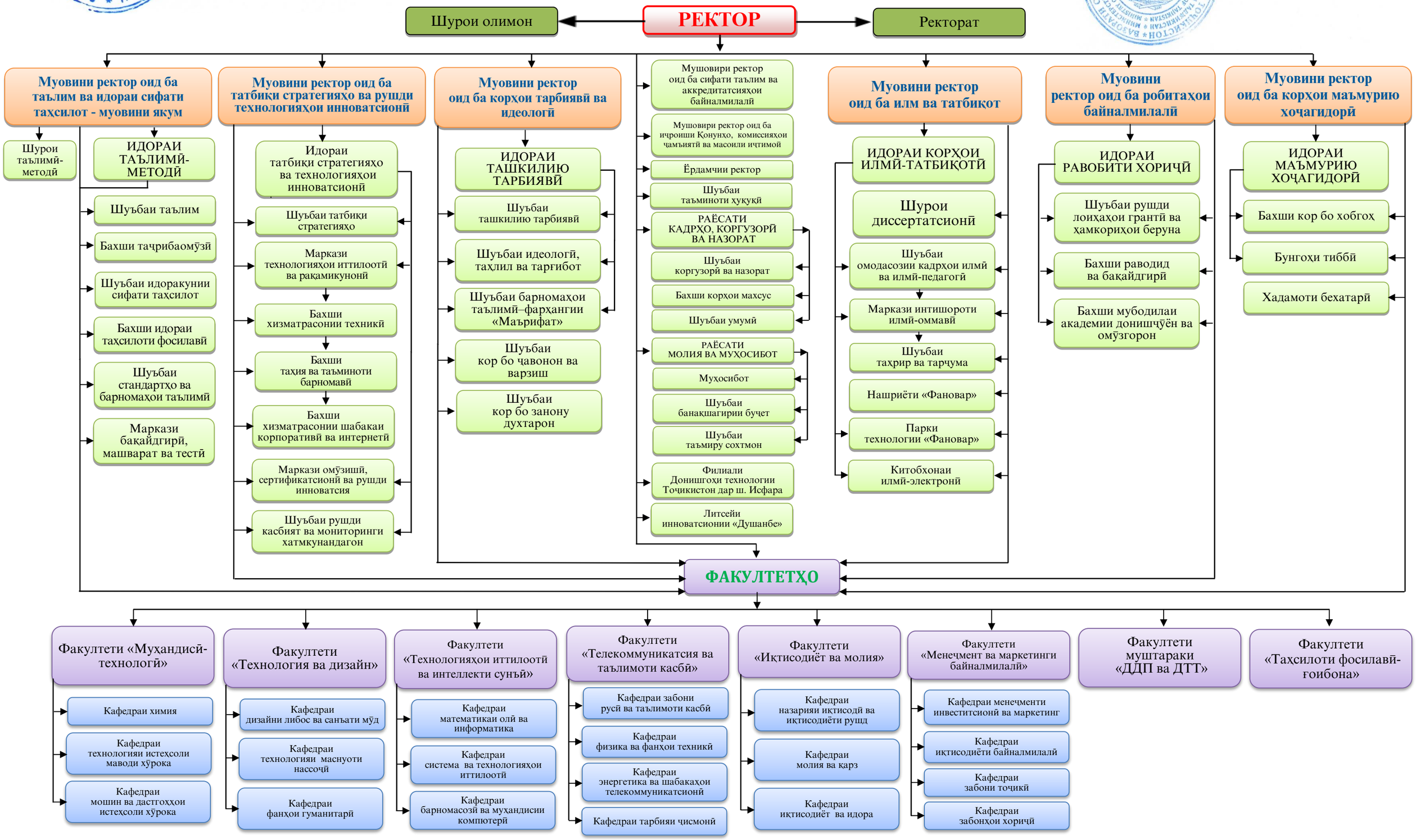
СОХТОРИ ДОНИШГОҲИ ТЕХНОЛОГИИ ТОҶИКИСТОН